



УПРАВЛЕНИЕ ФЕДЕРАЛЬНОЙ СЛУЖБЫ  
ГОСУДАРСТВЕННОЙ СТАТИСТИКИ  
ПО Г. МОСКВЕ И МОСКОВСКОЙ ОБЛАСТИ

# Оперативные демографические показатели Московской области



январь 2023 года



# Оперативные демографические показатели

январь 2023 года

- 01 Показатели естественного прироста (убыли) населения
- 02 Показатели рождаемости
- 03 Показатели смертности
- 04 Показатели младенческой смертности
- 05 Показатели брачности
- 06 Показатели разводимости



# ЕСТЕСТВЕННОЕ ДВИЖЕНИЕ НАСЕЛЕНИЯ

ТЫСЯЧ ЧЕЛОВЕК

2023 год

январь

ТЫСЯЧ ЧЕЛОВЕК

**-2,4**

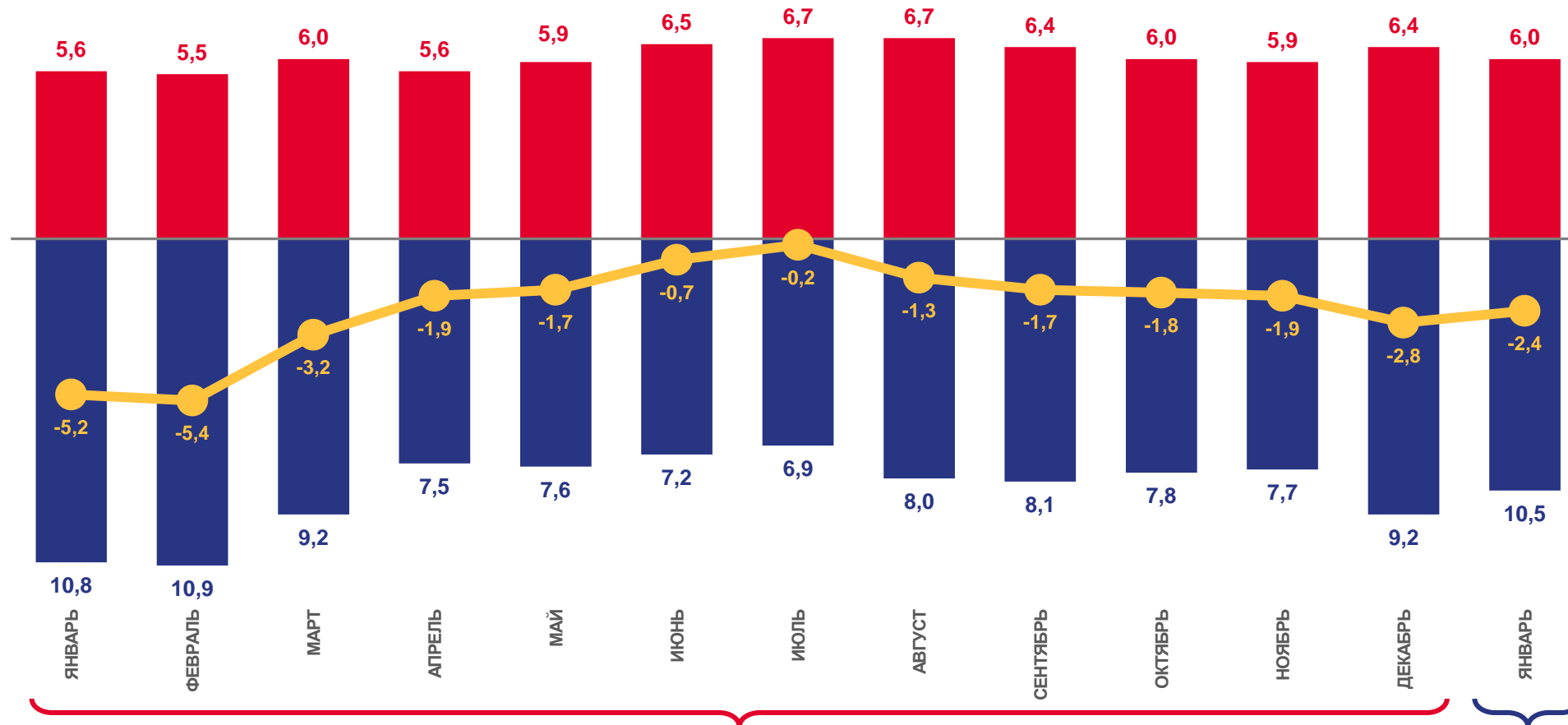

2022

2023



Число родившихся



Число умерших



Естественный прирост (убыль)





# ЧИСЛО ЗАРЕГИСТРИРОВАННЫХ РОДИВШИХСЯ

тысяч человек

2023 год

январь

тысяч человек

6,0

изменение, %  
к январю 2022 года

5,9

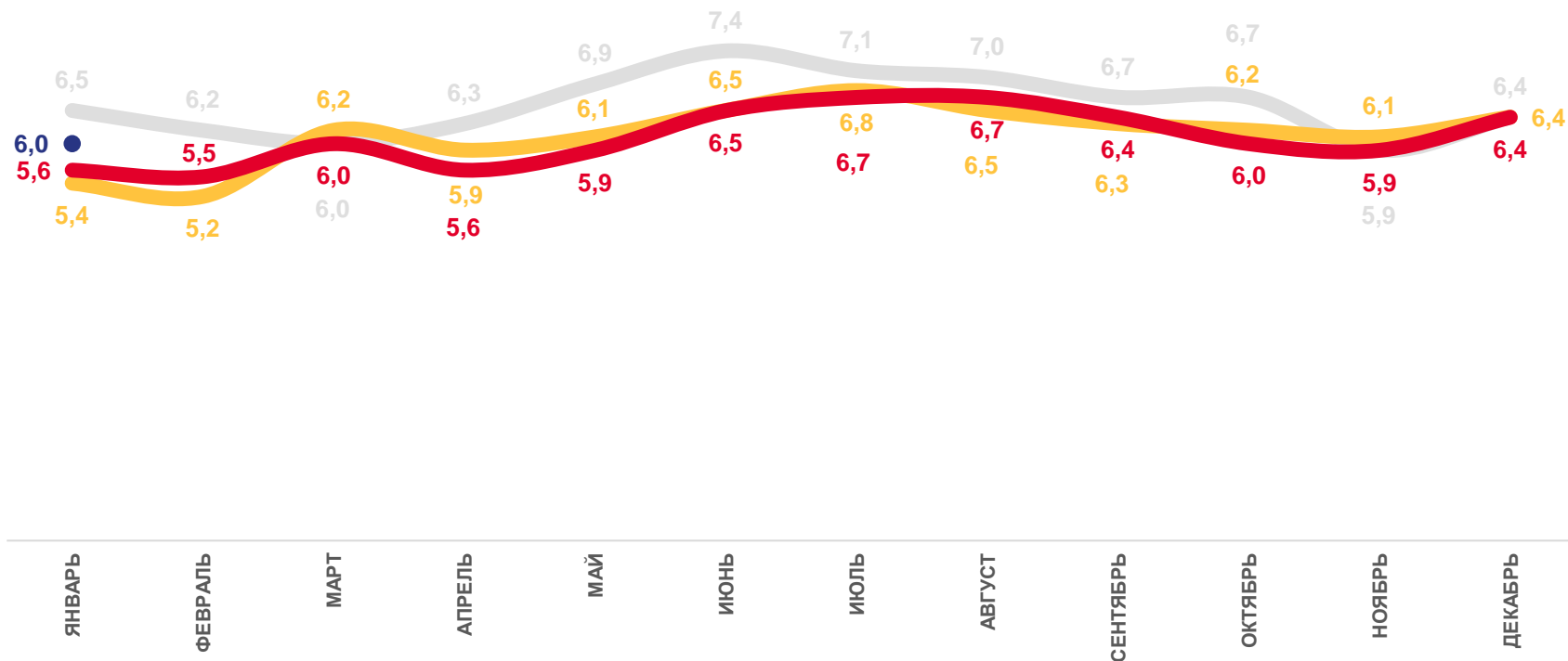

2020 2021 2022 2023





# РОДИВШИЕСЯ ПО ОЧЕРЕДНОСТИ РОЖДЕНИЯ

человек

Первые	2 410
Вторые	2 016
Третьи	1 063
Четвертые	327
Пятые и более	135
Неизвестно	16

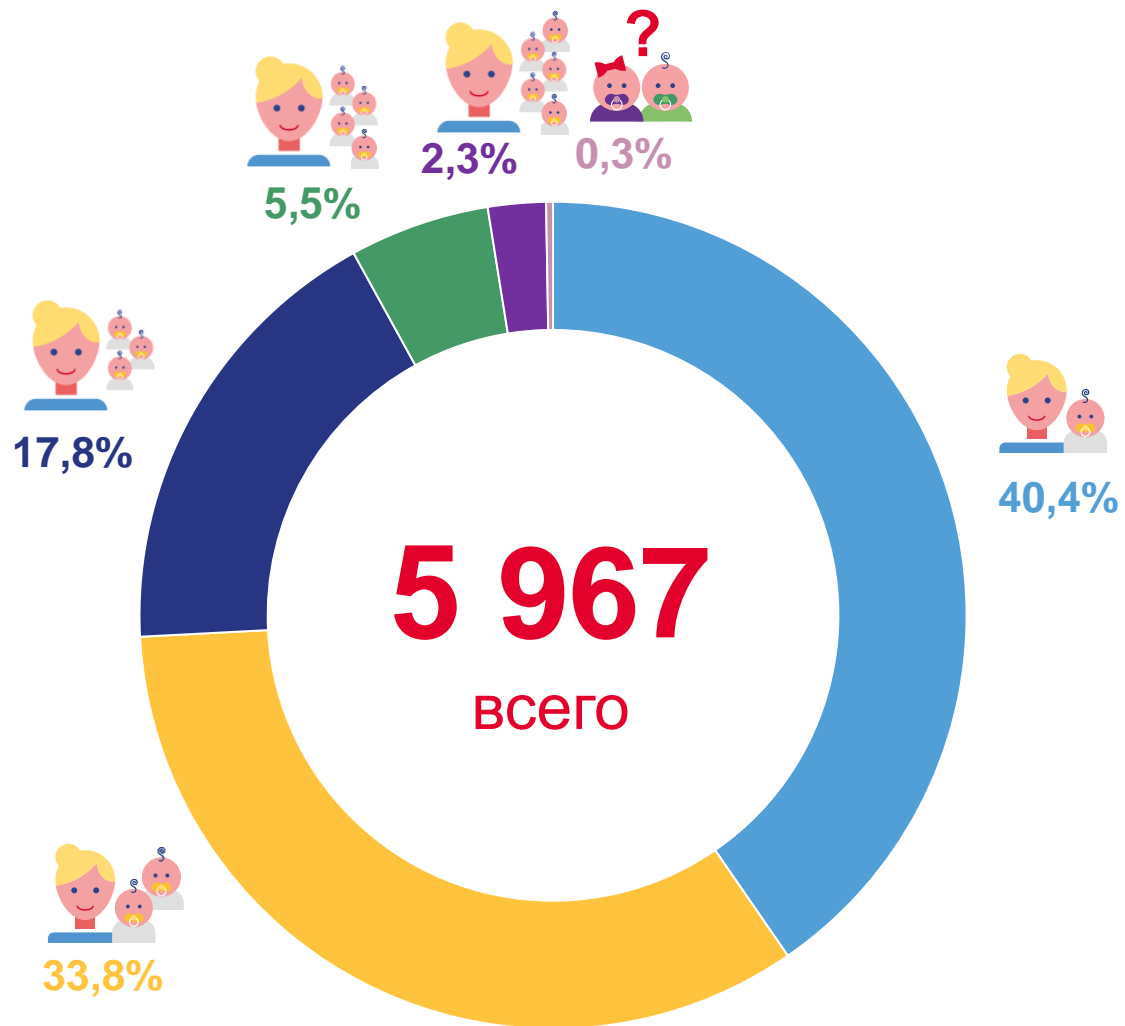



# ЧИСЛО ЗАРЕГИСТРИРОВАННЫХ УМЕРШИХ

ТЫСЯЧ ЧЕЛОВЕК

2023 год

январь

ТЫСЯЧ ЧЕЛОВЕК

8,4

изменение, %  
к январю 2022 года

-22,9

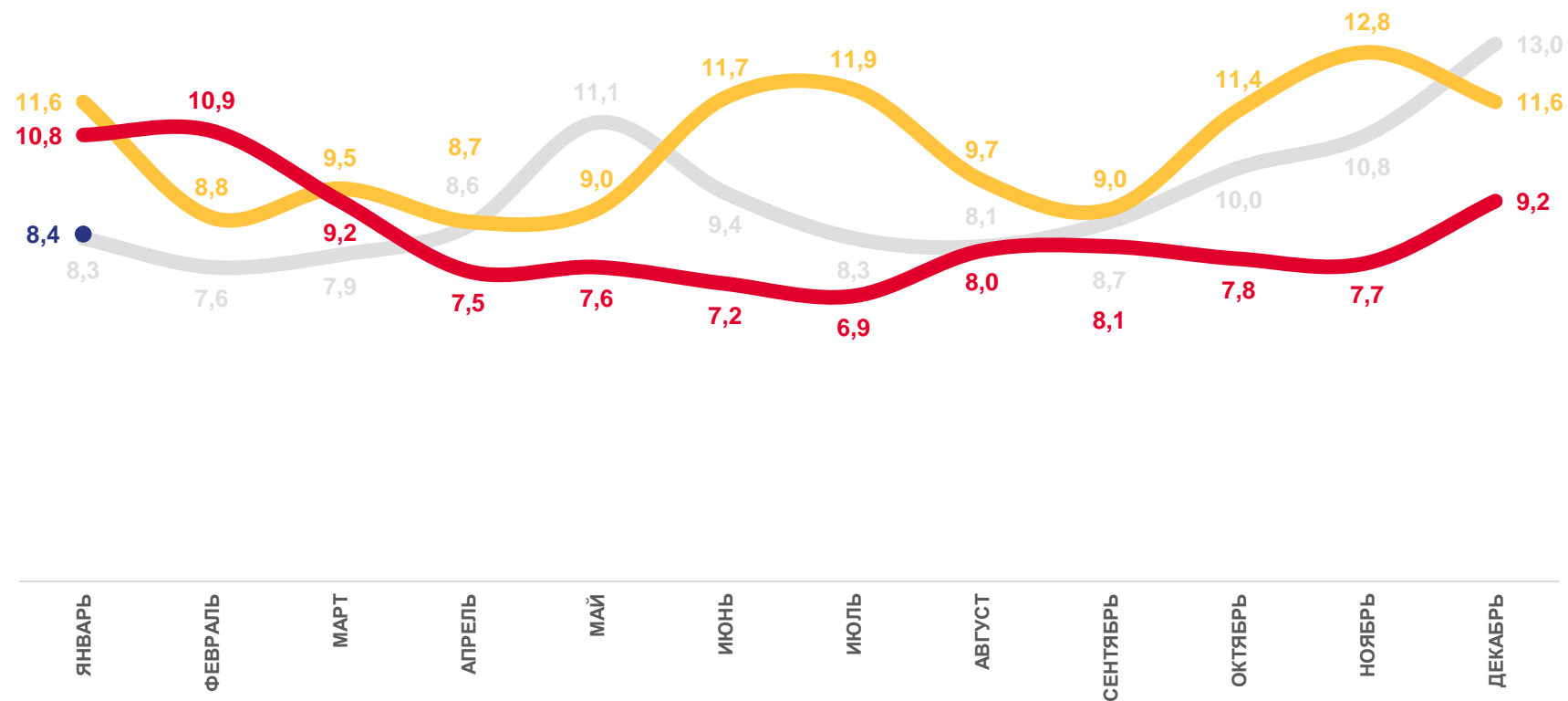

2020 2021 2022 2023





# ПОКАЗАТЕЛИ МЛАДЕНЧЕСКОЙ СМЕРТНОСТИ\*

Человек

2023 год

январь – декабрь

Человек

17

коэффициент  
младенческой  
смертности

в расчете на 1000 родившихся  
живыми

2,8

изменение, %  
к январю 2022 года

-22,2

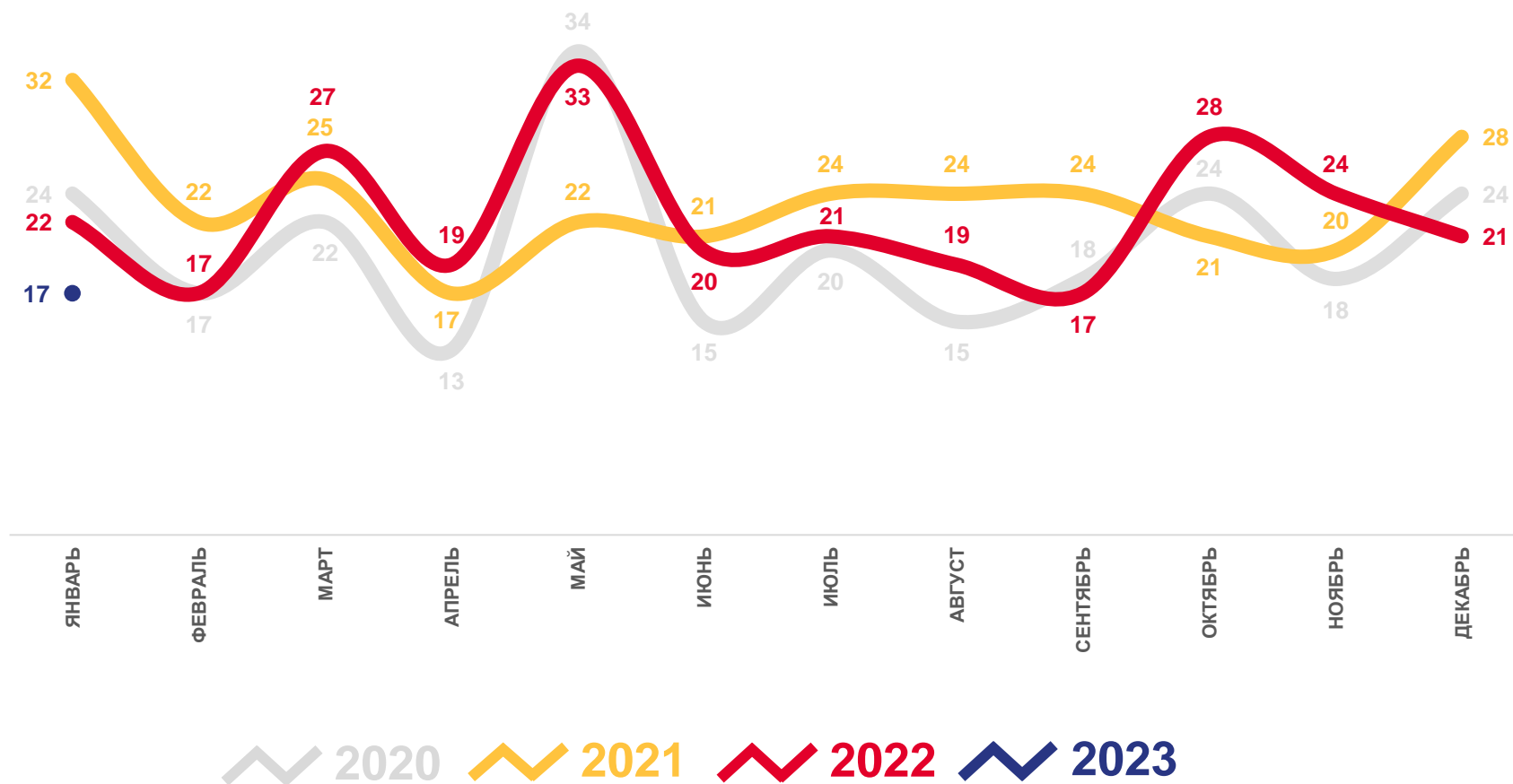

2020 2021 2022 2023

\* Число умерших в возрасте до 1 года



# КОЭФФИЦИЕНТ МЛАДЕНЧЕСКОЙ СМЕРТНОСТИ

на 1000 родившихся

Регионы ЦФО  
с наибольшими и наименьшими значениями



**8** субъектов ЦФО  
значение показателя  
**меньше**, чем по России

**10** субъектов ЦФО  
значение показателя  
**больше**, чем по России

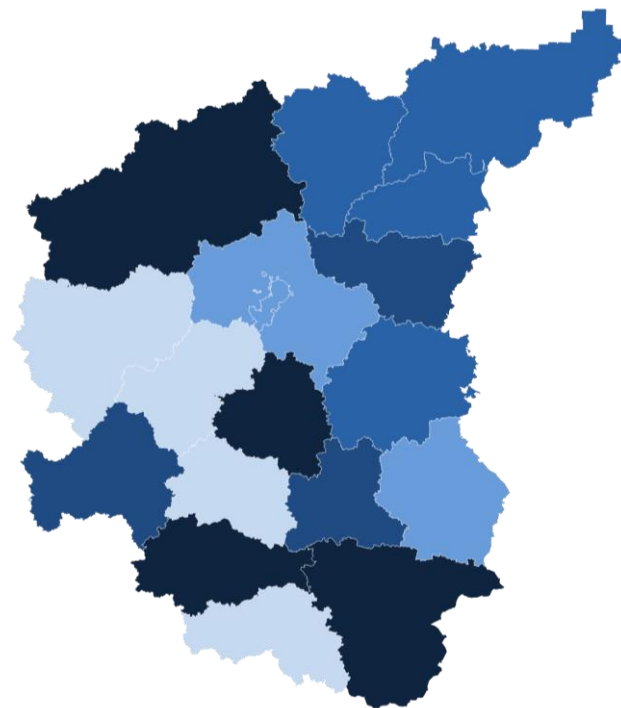



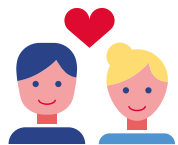

# ЧИСЛО ЗАРЕГИСТРИРОВАННЫХ БРАКОВ

тысяч единиц

2023 год

январь

тысяч единиц

2,6

изменение, %  
к январю 2022 года

0,0

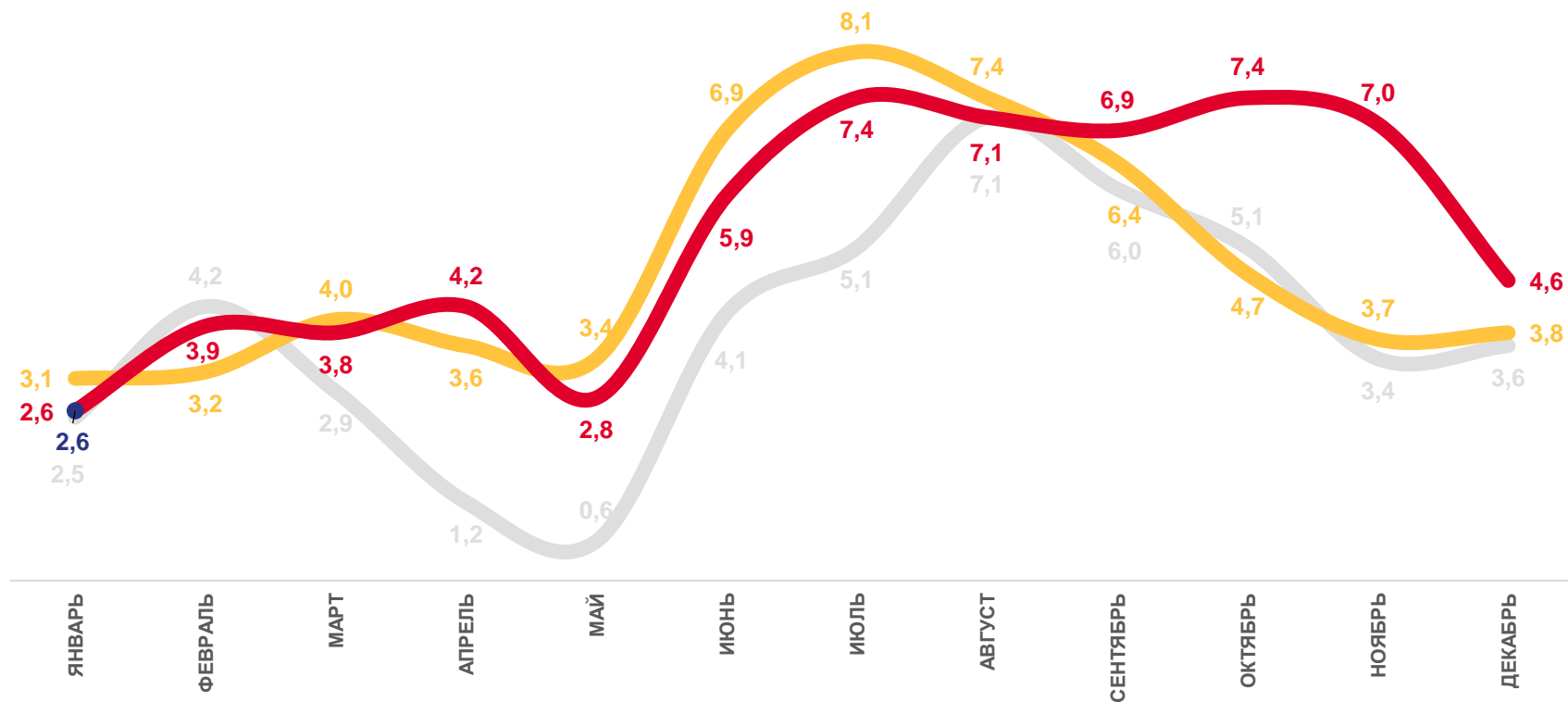

2020 2021 2022 2023





# ЧИСЛО ЗАРЕГИСТРИРОВАННЫХ РАЗВОДОВ

тысяч единиц

2023 год

январь

тысяч единиц

**3,1**

изменение, %  
к январю 2022 года

**29,0**

